



## แบบแปลนงานก่อสร้าง

โครงการปรับปรุงถนนโดยการลงหินคดุกสายมียาซาว่า - ป่าช้าบ้านอโศก บ้านหนองแวง หมู่ที่ 13

สถานที่ก่อสร้าง บ้านหนองแวง หมู่ที่ 13

ตำบลแวงน้อย อำเภอแวงน้อย จังหวัดขอนแก่น

แบบเลขที่ 4/2567 จำนวน 5 แผ่น

โครงการปรับปรุงถนนโดยการลงหินคลุก  
สายมิยาซาวา - ป่าช้าบ้านอีโด บ้านหนองแวง หมู่ที่ 13

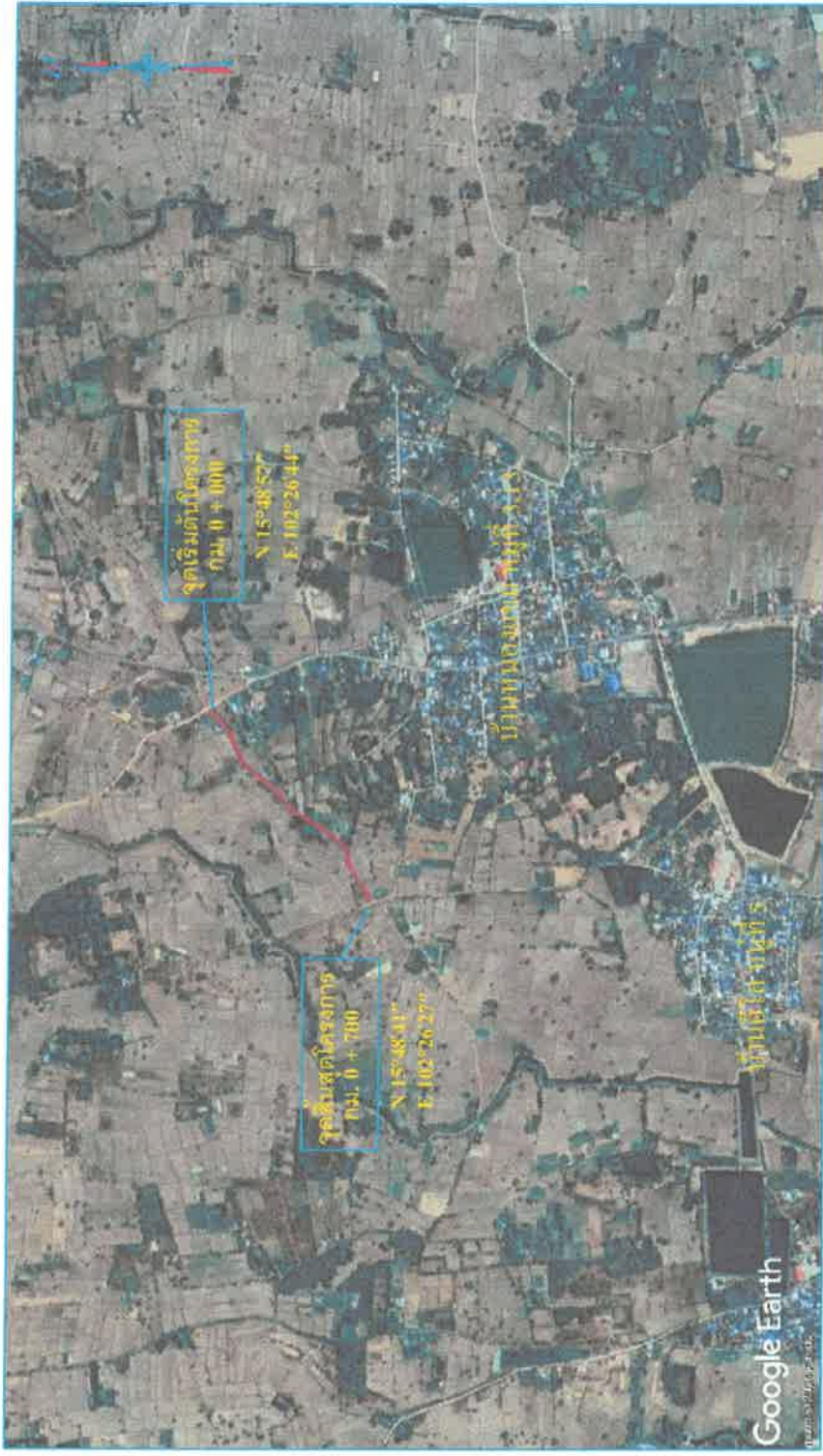

แผนที่ตั้งโครงการ

สารบัญ

แผนที่	รายการ	หมายเหตุ
1	แผนที่ตั้งโครงการ	
2	แผนผังของสังเขป	
3	รูปแปลน	
4	รูปตัด	
5	บัญชีโครงการ	



อบต. แง่งน้อย

โครงการปรับปรุงถนนโดยการลงหินคลุก  
สายมิยาซาวา - ป่าช้าบ้านอีโด  
บ้านหนองแวง หมู่ที่ 13

ผู้จัดทำแผน

(นายนิรันทร รัตนศิริ)  
นายช่างโยธาชำนาญงาน

ตำแหน่ง

(นายศร วาระเพียง)  
ผู้อำนวยการกองช่าง

ตำแหน่ง

วงศ์สิทธิ์ (จักรวาล พิณรัตน์)  
ปลัดอบต. แง่งน้อย

ตำแหน่ง

(นายชัยวัฒน์ ทองน้อย)  
นายก อบต. แง่งน้อย

ตำแหน่ง

แผนผังที่ตั้งโครงการ

หมายเลข

4/2567

แผนที่ จำนวน

1

5

โครงการปรับปรุงถนนโดยการลงหินคลุก  
 สายมิยาซากะ - ป่าช้าบ้านอีโด บ้านหนองแวง หมู่ที่ 13

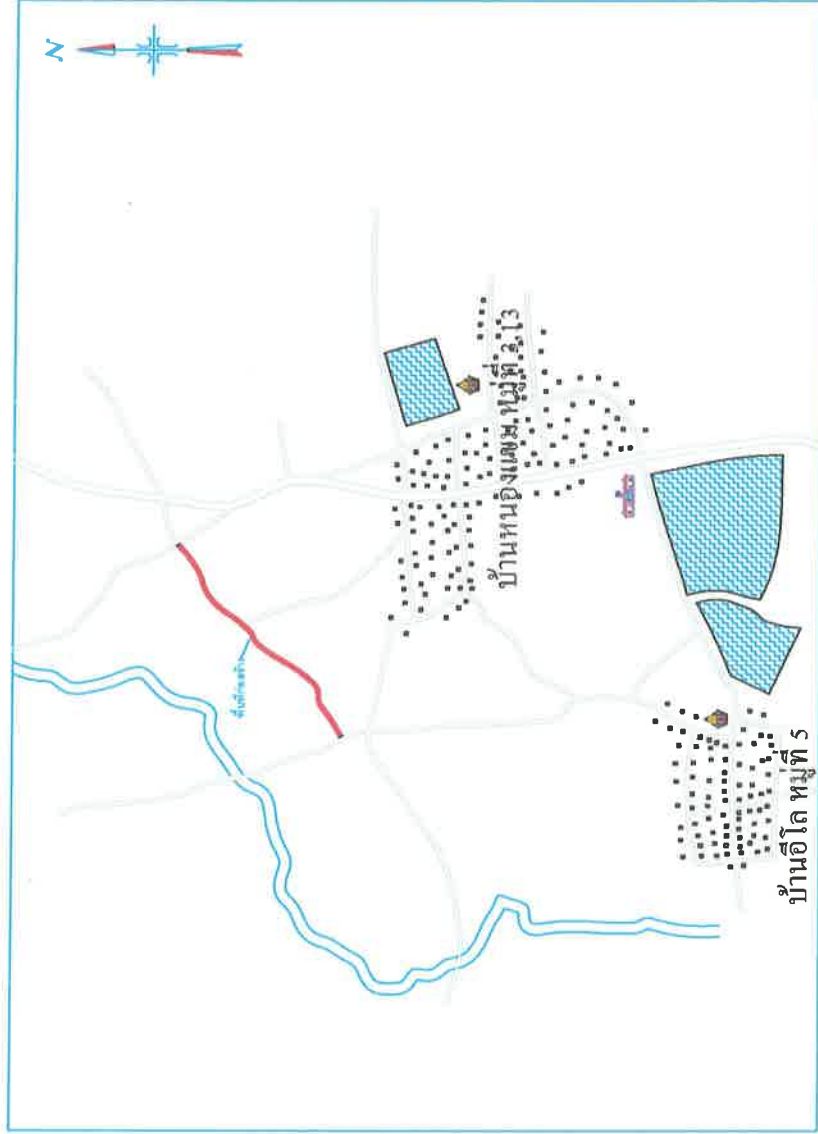

แผนผังสังเขป

รายละเอียดประกอบแบบ

ลงหินคลุก กว้าง 2.50 เมตร ยาว 700 เมตร หนา 0.10 เมตร ปริมาณหิน  
 คลุกไม่น้อยกว่า 175 ลบ.ม. พร้อมเกลี่ยแต่งเรียบ

 อปท. แวงน้อย หน่วยงาน โครงการปรับปรุงถนน โดยทางลงหินคลุก สายมิยาซากะ - ป่าช้าบ้านอีโด บ้านหนองแวง หมู่ที่ 13	วิศวกร (นายนิรันทร ขันศิริ) นายช่างโยธาชำนาญงาน
	วิศวกร (นายศุภา ภาวะเพียง) ผู้อำนวยการกองช่าง
วิศวกร (จักษิณี พินิตศิริ) ปรึกษาคณะช่างน้อย	วิศวกร (นายชัยวัฒน์ ทองน้อย) นายช่าง อบต. แวงน้อย
งบประมาณ แผนผังพอสังเขป หมายเลข 4/2567	
หน้าที่ 2	จำนวน 5

โครงการปรับปรุงถนนโดยการลงหินคลุก  
 สายมิยาซาวา - ป่าช้าบ้านอีโต้ บ้านหนองแรม หมู่ที่ 13

ความยาว 700 เมตร

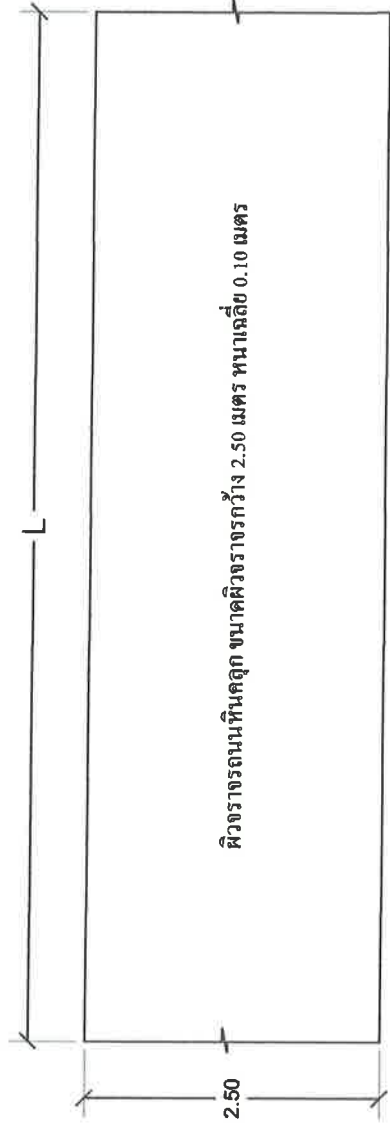

แบบแปลนงานก่อสร้างถนนหินคลุก  
 NOT TO SCALE

รายละเอียดประกอบแบบ

ลงหินคลุก กว้าง 2.50 เมตร ยาว 700 เมตร หนา 0.10 เมตร ปริมาณหิน

คลุกไม่น้อยกว่า 175 ลบ.ม. พร้อมเกลี่ยแต่งเรียบ



อบต. แวงน้อย

โครงการ

โครงการปรับปรุงถนนโดยการลงหินคลุก  
 สายมิยาซาวา - ป่าช้าบ้านอีโต้  
 บ้านหนองแรม หมู่ที่ 13

ผู้ควบคุมแบบ

(นายนิรันดร์ จันทร์)  
 นายช่างโยธาชำนาญงาน

ผู้ควบคุม

(นายศุภา วาระเพียง)  
 ผู้อำนวยการกองช่าง

ผู้ควบคุม

วันที่ออก  
 (จกพรวิภา พินิจศิริ)  
 ปลัด อบต. แวงน้อย

วันที่

(นายชัยวัฒน์ ทองน้อย)  
 นายก อบต. แวงน้อย

แบบ

รูปแปลน

แบบ

4/2567

แผ่นที่

จำนวน

3

5

# โครงการปรับปรุงถนนโดยการลงหินคลุก สายมิยาซากะ - ป่าช้าบ้านอีโต บ้านหนองแวง หมู่ที่ 13

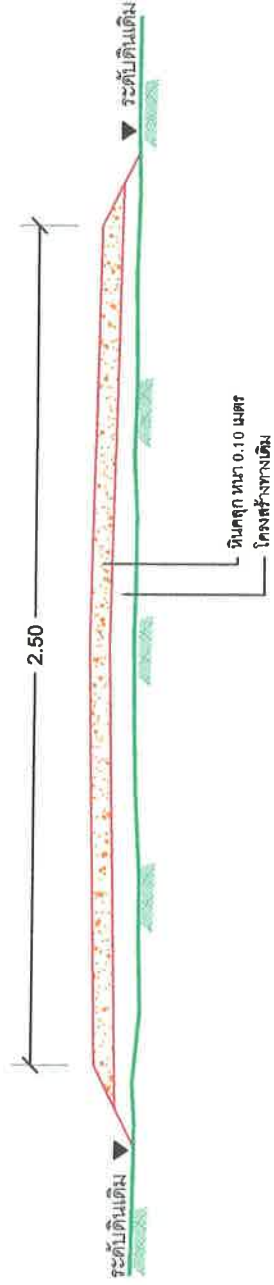

รูปตัดตามขวางงานก่อสร้างถนนหินคลุก  
NOT TO SCALE

รายละเอียดประกอบแบบ

ลงหินคลุก กว้าง 2.50 เมตร ยาว 700 เมตร ทน 0.10 เมตร ปริมาณหิน  
คลุก ไม่น้อยกว่า 175 ลบ.ม. พร้อมเกล็ดแต่งเรียบ



อบต. แวงน้อย

โครงการ

โครงการปรับปรุงถนนโดยการลงหินคลุก  
สายมิยาซากะ - ป่าช้าบ้านอีโต  
บ้านหนองแวง หมู่ที่ 13

คำขอเขียนแบบ

(นายไมตรีพันธุ์ ชื่นศิริ)  
นายช่างโยธาชำนาญงาน

ชื่อตำแหน่ง

(นายศุภา วาระเพียง)  
ผู้อำนวยการกองช่าง

ตำแหน่ง

วงศ์ไชยศรี (จักรวาล พิมพ์ศรี)  
ปลัด อบต. แวงน้อย

ตำแหน่ง

(นายชัยวัฒน์ ทองน้อย)  
นายก อบต. แวงน้อย

ตำแหน่ง

รูปตัด

หมายเลข

4/2567

แผ่นที่

จำนวน

4

5





อ.ป.ต. แวงน้อย

โครงการปรับปรุงหน้าอาคารหลังที่หก

สาขาสหวิทยาการ - ป้ายหน้าอาคาร  
บ้านหนองแขม หมู่ที่ 13

ชื่อวิชา: วิชาสถาปัตย์

(นายณัฐพร ขันศิริ)  
นายช่างโยธาชำนาญงาน

ชื่อกลุ่ม

(นายศรดา วาระเพียง)  
ผู้อำนวยการกองช่าง

ชื่อชุมชน

ภาที่สอนที่  
(จักรวาล พิมลศิริ)  
ป.ค.อบต. แวงน้อย

ชื่อผู้สอน

(นายชัยวัฒน์ ทองน้อย)  
นายช่าง อบต. แวงน้อย

ชื่อโครงการ

ป้ายโครงการ

เลขที่

4/2567

แผ่นที่

จำนวน

5

5

รายการประกอบแบบ

1. เสา พื้นป้ายสี่เหลี่ยม (ใช้สีน้ำมัน)
2. ขอบป้ายสีขาว
3. ตัวหนังสือสีขาว (ขนาดตามความเหมาะสม)

หมายเหตุ

- ก่อนทาสีจริงต้องทาสีกันสนิม 2 เที่ยว
- จุดติดตั้งตามความเหมาะสมสามารถมองเห็นได้ชัดเจน
- ติดตั้งก่อนส่งมอบงานจ้าง

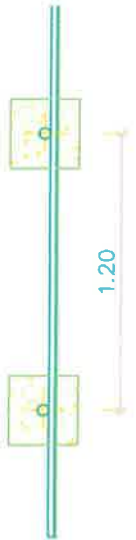

1.20

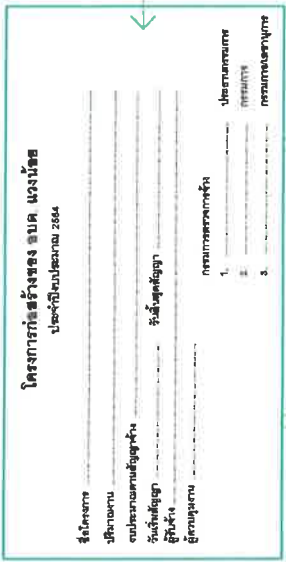

1.20

1.30

เหล็กกล่อง ขนาด 1x1 @2.3

เหล็กเส้นหนา 2.3 มม.

เหล็กกลมดำ 2" @2.3

คอนกรีต



รูปด้านหน้า

no scale



รูปด้านข้าง

no scale